LAS ACACIAS

C/ ALUMINIO, 6 (MADRID)

Planta Segunda - Vivienda C

SUPERFICIES

Superficie construida vivienda + terraza	77,88m²
Superficie construida vivienda + terraza + ZZCC	102,45m²

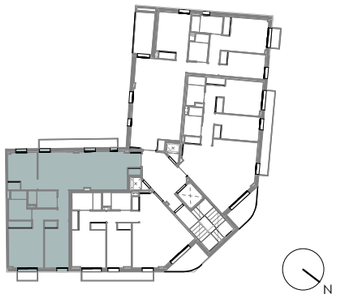

19 VIVIENDAS

OCTUBRE 2025

Plano meramente ilustrativo y por tanto a sujeto a modificaciones de carácter técnico, jurídico, administrativo, comercial, normativo y/o de cualquier otra tipología, así como por decisión de la Cooperativa. Las superficies reflejadas, tanto a totales como por estancia, son estimadas, siendo las definitivas las resultantes de la ejecución de la obra.

0m 0.5m 1m 2m